

# Εισαγωγή Φρουρών

## Βήμα 1<sup>ο</sup>

Από την πάνω μπάρα της καρτέλας ο διαχειριστής επιλέγει «**Επερχόμενα Περίπολα**». Για την επεξεργασία των φρουρών σ' ένα εξελισσόμενο περίπολο επιλέγει «**Εξελισσόμενα Περίπολα**». Στη συνέχεια επιλέγει το περίπολο στο οποίο θέλει να επεξεργαστεί τους φρουρούς που συμμετέχουν σε αυτό.

ΟΣΕ

Αναζήτηση...

Γενικά Στοιχεία Πελάτη **Επερχόμενα Περίπολα** Εξελισσόμενα Περίπολα Ολοκληρωμένα Περίπολα Σημεία Ελέγχου Αναζήτηση Αναφορών

Περίπολο	Κωδικός	Ημερομηνία	Έναρξη	Λήξη	Φρουροί	Σημεία Ελέγχου
ΟΣΕ	000047	05-05-2024	00:00	23:59		3 >
ΟΣΕ	000048	06-05-2024	00:00	23:59		3 >
ΟΣΕ	000049	07-05-2024	00:00	23:59		3 >
ΟΣΕ	000050	08-05-2024	00:00	23:59		3 >
ΟΣΕ	000051	09-05-2024	00:00	23:59		3 >
ΟΣΕ	000052	10-05-2024	00:00	23:59		3 >
ΟΣΕ	000053	11-05-2024	00:00	23:59		3 >

## Βήμα 2<sup>ο</sup>

Στη συνέχεια θα εμφανιστεί η καρτέλα της περιπόλου, στην οποία ο διαχειριστής επιλέγει «**Ενημέρωση**» στη γραμμή **Φρουροί**.

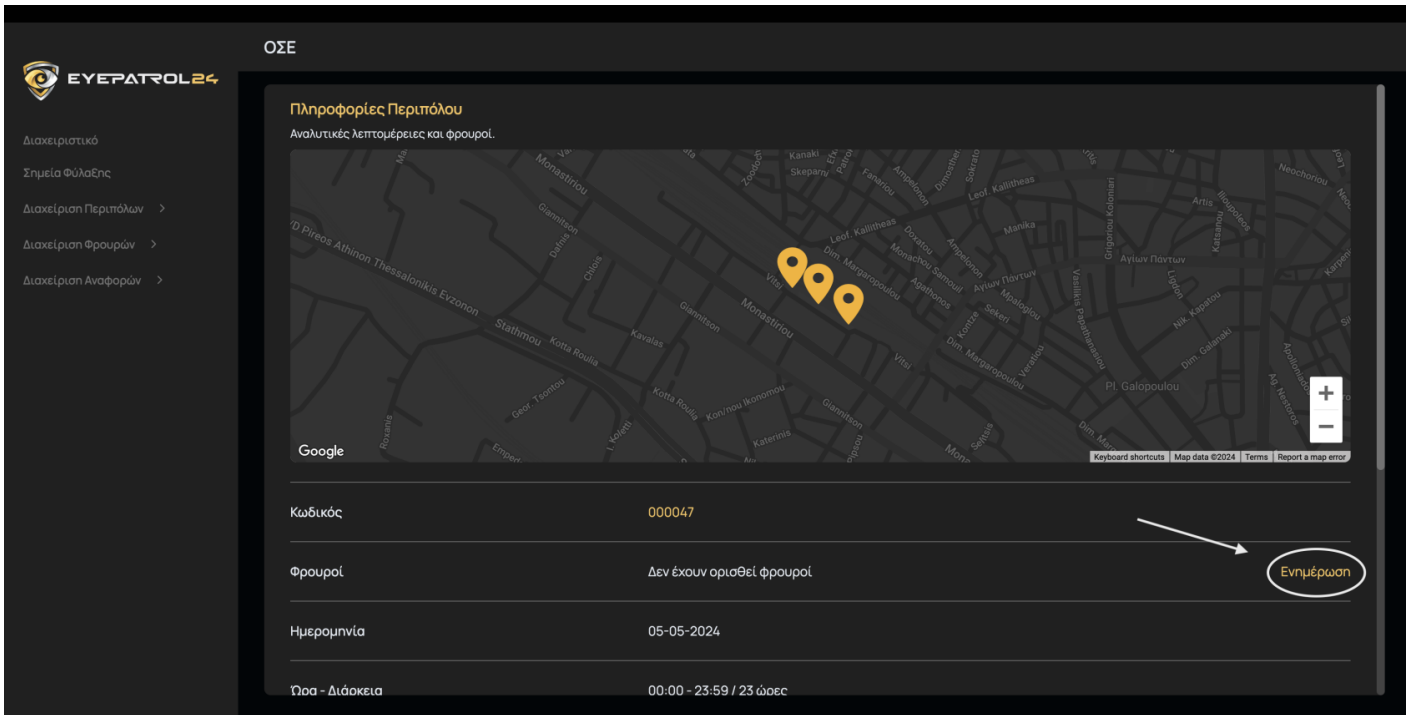

### Βήμα 3<sup>ο</sup>

Στο παράθυρο που εμφανιστεί, προσθέτει πέραν του ενός φρουρού εάν το επιθυμεί επιλέγοντας το «+» και τους φρουρούς από την αναδυόμενη λίστα. Τέλος, έχοντας εισάγει τους φρουρούς επιλέγει «**Ενημέρωση**».

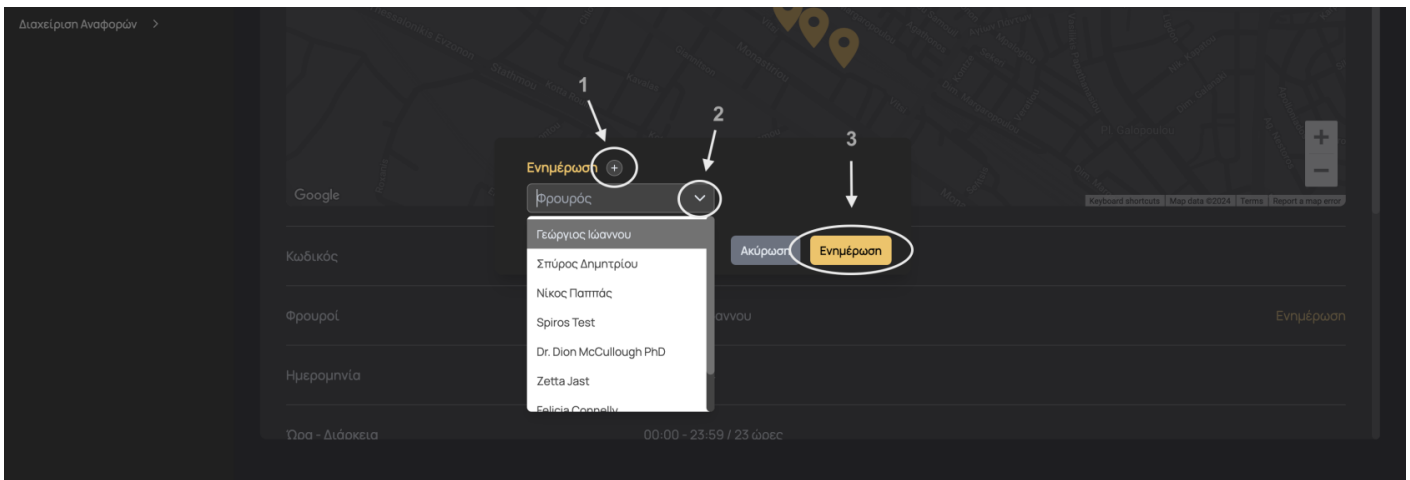

Revision #2

Created 7 May 2024 09:18:46 by Admin

Updated 8 May 2024 07:58:57 by Admin